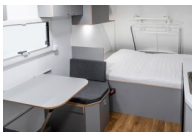

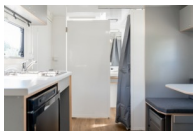

Alle Zusatzkosten auf Anfrage!

Abbildungen müssen nicht der Standard-Ausstattung entsprechen, technische Änderungen (z.B. Reifengrößen) vorbehalten.

Anhängertyp: Behindertengerechter Wohnwagen
Gesamtgewicht: 1500kg
Innenmaße: L: 520cm, B: 230cm, H: 191cm
Wände: in Sandwichbauweise
Heizung: Truma S2200
Boden: Multiplex-Holzboden
Rahmen: Stahlrahmen geschweißt, komplett Tauchbad feuerverzinkt
Elektrik: 13-polig, 12V
Reifen: 10 Zoll
Achsenhersteller: AL-KO
Anzahl der Achsen: 1
Gebremste Achse: Ja
Stützrad serienmäßig: Ja
Schrank: Ja
Wassererhitzer: Truma B10
Bett: 140 x 200 cm
Tisch: klappbar
Sessel: Ja
Kühlschrank: Ja
Waschbecken: klappbar
Spüle: Ja
Gaskocher: Ja
Gasflasche: 2x 5kg
Duschtasse: Ja
Dusche: mit Brausekopf
Geländer: für behinderte Personen
Toilette: Ja

NETTO: **37815.13** €
BRUTTO: 45000.00 €

Alle Preise gültig nur auf vorrätige Ware.
Bei Nachbestellung fallen Transportkosten an.