

**ABHOLBEREIT / SOFORT VERFÜGBAR**

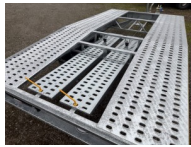

**anhaenger.de**



**Erstzulassung ist 06/2025**

**TÜV bis 06/2026**

**Angebot gültig solange der Vorrat reicht!!!**

**zzgl. Fahrzeugbrief / COC-Bescheinigung 39,00 €**

**Preise inkl. MwSt.**

**Abbildungen müssen nicht der Standard-Ausstattung entsprechen, technische Änderungen (z.B. Reifengrößen) vorbehalten.**

**Anhängertyp:** Jupiter TX Gebraucht

**Gesamtgewicht:** 2700kg

**Nutzlast:** 2160kg

**Innenmaße:** L: 400cm, B: 210cm, H: 0cm

**Außenmaße:** L: 554cm, B: 217cm, H: 76cm

**Auffahrschienen serienmäßig:** 200 cm

**Reserverad:** nein

**Ladehöhe:** ca. 70cm

**Boden:** Lochblech Stahl verzinkt

**Verzurrpunkte:** Lochblech

**Rahmen:** Stahl geschweißt, Tauchbad feuerverzinkt

**Elektrik:** 13-Polig, 12V

**Reifen:** 195/50R13C

**Achsenhersteller:** AL-KO oder KNOTT

**Anzahl der Achsen:** 2

**Gebremste Achse:** Ja

**Stützrad serienmäßig:** Ja

**Stoßdämpferfahrwerk:** + 100km/h Bestätigung

**Unterlegkeile:** 2

**NETTO: 2521.01 €**

**BRUTTO: 3000.00 €**

**Alle Preise gültig nur auf vorrätige Ware.**

**Bei Nachbestellung fallen Transportkosten an.**