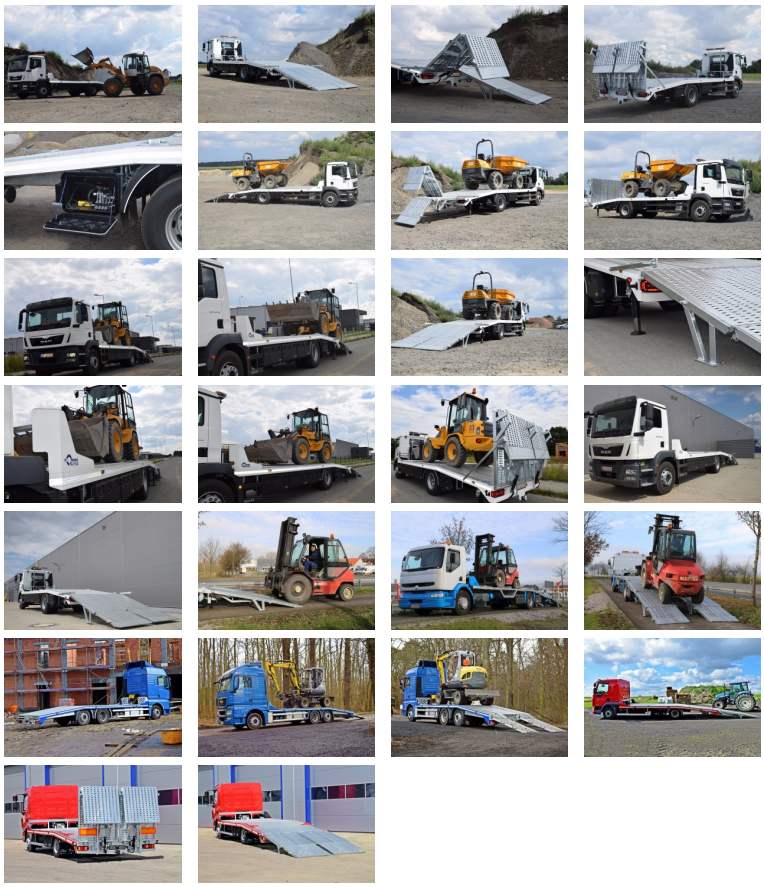

Fahrgestell	
Hersteller	Daf, Man, Mercedes, Nissan, Renault
Zulässiges Gesamtgewicht	12000 – 24000 kg
Achsabstand	ca. 4800 mm
Radaufhängung hinten	Blatt- oder Luftfederung
Aufbau	
Hilfsrahmen	hergestellt aus C-Profil, verschweißest und feuerverzinkt
Plattform	Stahl-Lochblech auf der gesamten Ladefläche mit Ovallöchern, Anti-Rutsch, 2/3 mm.
Kotflügel	Kunststoff - ABS
Seitenrahmen	Aluminiumprofil
Seitenunterfahrschutz	Aluminiumprofil, klappbar
Elektrische Instalation	
Spannung	24 V
Fahrzeugbeleuchtung	Rückleuchten original vom Fahrgestell, Seitenmarkierungsleuchten gelb (LED), weiss/rote Seitenbegrenzungsleuchten am Heck
Technische Daten der Plattform	
Breite	2550 mm

Alle Preise gültig nur auf vorrätige Ware.
Bei Nachbestellung fallen Transportkosten an.

1.		Diebstahlsicherung	netto: 25.65 €	brutto: 30.52 €
2.		Zurrgurt Stück	netto: 29.74 €	brutto: 35.39 €
3.		Reserverad mit Halterung 10''	netto: 85.34 €	brutto: 101.56 €
4.		Alu-Felgen (Aufpreis tausch für ganzen Set - 6 Stück)	netto: 355.61 €	brutto: 423.17 €
5.		Reserverad Alu mit Halterung 10''	netto: 154.31 €	brutto: 183.63 €
6.		Antischlingerkupplung ALKO oder Winterhoff bis 3500 kg GG	netto: 410.34 €	brutto: 488.31 €