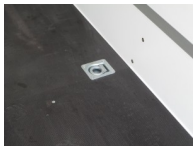

zzgl. Fz-Brief/ COC-Bescheinigung 39,00 €
Alle Preise inkl. MwST.

Abbildungen müssen nicht der Standard-Ausstattung entsprechen, technische Änderungen (z.B. Reifengrößen) vorbehalten.

Anhängertyp: F2030HTD
Gesamtgewicht: 2000kg
Nutzlast: 1350kg
Innenmaße: L: 305cm, B: 146cm, H: 180cm
Außenmaße: L: 452cm, B: 202cm, H: 233cm
Zurrleisten: je Seite 2
Wände: Mehrschichtleimholz in weiß
Ladehöhe: 50cm
Boden: Multiplex-Holzboden
Verzurrpunkte: je Seite 3
Rahmen: Stahlrahmen geschweißt,komplett Tauchbad feuerverzinkt
Reifen: 185/70R13
Achsenhersteller: AL-KO oder KNOTT
Anzahl der Achsen: 2
Gebremste Achse: Ja
Stützrad serienmäßig: Ja
Seitenwandlüfter: je Seite 1
Tür-Lademaß: B: 142cm, H: 174cm
Doppelflügeltür: mit Drehstangenverschluss, abschließbar
Stecker: 13-polig, 12V
Heckstützen: Ja
Unterlegkeile: 2
Stoßdämpferfahrwerk: Ja + 100km/h Zulassung
Seitentür: Vorne rechts
Fenster 80 cm x 50 cm: Schwarz

NETTO: **5264.71** €
BRUTTO: 6265.00 €

Alle Preise gültig nur auf vorrätige Ware.
Bei Nachbestellung fallen Transportkosten an.

1.		Diebstahlsicherung	netto: 29.41 €	brutto: 35.00 €
2.		Spannhaken	netto: 8.40 €	brutto: 10.00 €
3.		Sperrstange	netto: 83.19 €	brutto: 99.00 €
4.		Zurrgurt	netto: 21.01 €	brutto: 25.00 €
5.		Staubox 23 Liter, Außenmaße:L 550 x B 250 x H 280mm auf der Deichsel montiert	netto: 84.03 €	brutto: 100.00 €
6.		Reserverad mit Halter	netto: 197.48 €	brutto: 235.00 €
7.		Verdunklungsrollo mit Fliegengitter	netto: 193.28 €	brutto: 230.00 €
8.		Antischlingerkupplung	netto: 415.97 €	brutto: 495.00 €
9.		Diebstahlschloss für Antischlingerkupplung	netto: 100.84 €	brutto: 120.00 €
10.		Innenbeleuchtung für Koffer LED - nur werkseitig möglich !!!	netto: 226.89 €	brutto: 270.00 €
11.	SECURITY FOR LIFE 36 MONATE garantie	NUR BEI UNS !!! Garantieverlängerung um 12 Monate	netto: 189.08 €	brutto: 225.00 €