Außenmaße des Koffers mit Heckklappe: L: 460cm x B: 233cm x H: 235cm
Tür-Lademaß des Koffers mit Heckklappe: 170cm x 174cm

zzgl. Fahrzeugbrief / COC-Bescheinigung 39,00 €
Alle Preise inkl. MwST.

Abbildungen müssen nicht der Standard-Ausstattung entsprechen, technische Änderungen (z.B. Reifengrößen) vorbehalten.

Anhängertyp: F2730B180HTD
Gesamtgewicht: 2700kg
Nutzlast: 1950kg
Innenmaße: L: 305cm, B: 176cm, H: 180cm
Außenmaße: L: 452cm, B: 233cm, H: 235cm
Tür-Lademaß: B: 172cm, H: 174cm
Wände: Mehrschichtleimholz in weiß
Ladehöhe: 52cm
Boden: Multiplex-Holzboden
Verzurrpunkte: je Seite 3
Rahmen: Stahlrahmen geschweißt,komplett Tauchbad feuerverzinkt
Reifen: 165R13C
Achsenhersteller: AL-KO oder KNOTT
Anzahl der Achsen: 2
Gebremste Achse: Ja
Stützrad serienmäßig: Ja
Zurrleisten: je Seite 2
Seitenwandlüfter: je Seite 1
Stecker: 13-polig, 12V
Heckstützen: Ja
Unterlegkeile: 2
Stoßdämpferfahrwerk: Ja + 100km/h Zulassung
Doppelflügeltür: mit Drehstangenverschluss, abschließbar

NETTO: **5268.91** €
BRUTTO: 6270.00 €

Alle Preise gültig nur auf vorrätige Ware.
Bei Nachbestellung fallen Transportkosten an.

1.		Diebstahlsicherung	netto: 29.41 €	brutto: 35.00 €
2.		Spannhaken	netto: 8.40 €	brutto: 10.00 €
3.		Sperrstange	netto: 83.19 €	brutto: 99.00 €
4.		Zurrgurt	netto: 21.01 €	brutto: 25.00 €
5.	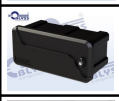	Staubox 23 Liter, Außenmaße:L 550 x B 250 x H 280mm auf der Deichsel montiert	netto: 84.03 €	brutto: 100.00 €
6.		Reserverad mit Halter	netto: 197.48 €	brutto: 235.00 €
7.		Antischlingerkupplung	netto: 415.97 €	brutto: 495.00 €
8.		Diebstahlschloss ohne Antischlingerkupplung	netto: 100.84 €	brutto: 120.00 €
9.		Innenbeleuchtung für Koffer LED - nur werkseitig möglich !!!	netto: 226.89 €	brutto: 270.00 €

10.		Fenster 80 cm x 50 cm	netto: 298.32 €	brutto: 355.00 €
11.		Verdunklungsrollo mit Fliegengitter 80 cm x 50 cm	netto: 193.28 €	brutto: 230.00 €
12.		Fenster 120 cm x 60 cm	netto: 390.76 €	brutto: 465.00 €
13.		Verdunklungsrollo mit Fliegengitter 120 cm x 60 cm	netto: 231.09 €	brutto: 275.00 €
14.	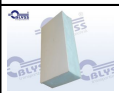	Aufpreis für Sandwichwände 25 mm	netto: 441.18 €	brutto: 525.00 €
15.		Aerodynamik für Koffer	netto: 449.58 €	brutto: 535.00 €
16.		Seitentür	netto: 462.18 €	brutto: 550.00 €
17.		Seitenklappe	netto: 668.07 €	brutto: 795.00 €
18.		überfahrbare Heckklappe Koffer mit Verschluss	netto: 394.96 €	brutto: 470.00 €
19.		Kombiklappe 2-Teilig	netto: 1168.07 €	brutto: 1390.00 €
20.		NUR BEI UNS !!! Garantieverlängerung um 12 Monate	netto: 189.08 €	brutto: 225.00 €